UWAGA:
- Przyjęta głębokość przemarzania gruntu: -1,00 m p.p.t.;
- Pod ławy fundamentowe wykonać warstwę chudego betonu min. 10 cm;
- Kierownik budowy zobowązany jest do sprawdzenia zgodności warunków gruntowych z przyjetymi w projekcie. W przypadku stwierdzenia gorszych parametrów geolog. podłoża gruntowego niż przyjętych do obliczeń; posadowienie budynku należy dostosować do rzeczywistych warunków;
- Podejście nowoprojektowanych ław fundamentowych pod istniejące fundamenty wykonać w sposób schodkowy
- Grunt w poziomie posadowienia nalezy chronić przed przemarzaniem i zamakaniem.
- Płytę betonową na gruncie gr. 10 cm zazbroić siatką o średnicy pręta 6 mm, oczko 15x15 górą po całości;
- Płytę betonową na gruncie dylatować co 6 m;
- Osie ścian należy wytyczyć geodezyjnie;
- Pręty w elementach żelbetowych łączyć ze zbrojeniem pozostałych elementów na zakłada min. 80 cm w celu zachowania ciągłości zbrojenia;
- Umiejscowienie przebić instalacyjnych odczytać z odpowiednich rysunków branżowych;
- Rysunek rozpatrywać łącznie z rysunkami poszczególnych branż.

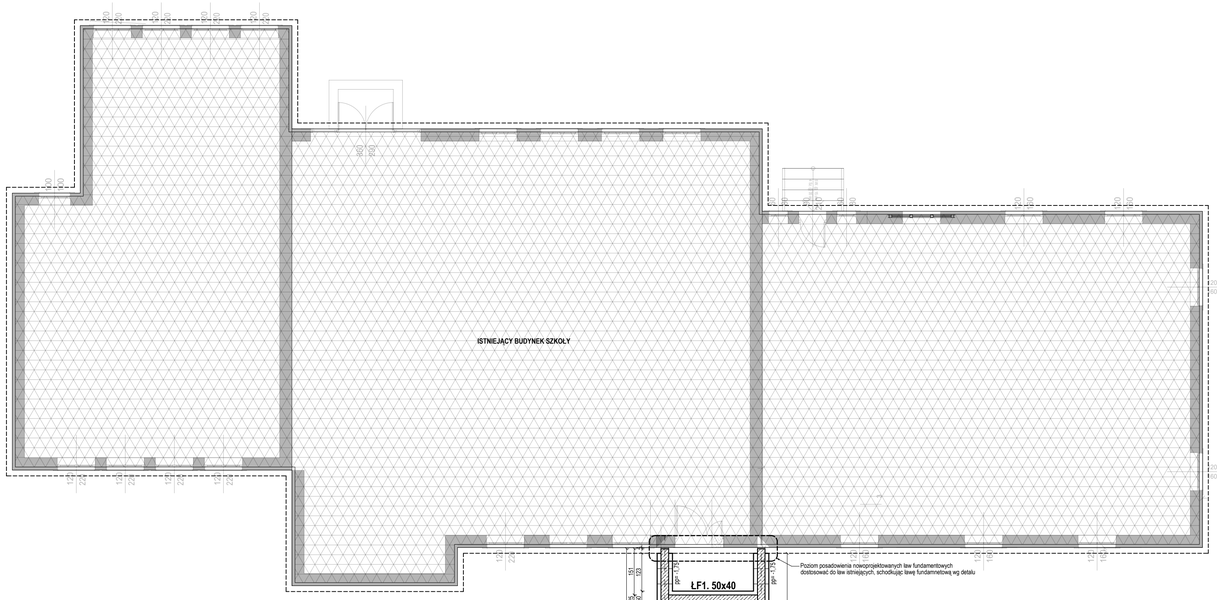

LEGENDA OZNACZEŃ:

- ŁF	Ława fundamentowa
- SF	Stopa fundamentowa schodkowa
- T	Trzpień żelbetowy
- S	Słup żelbetowy
- P	Podciąg
- W	Wieniec
- N	Nadproże

- Elementy żelbetowe nowoprojektowane
- Elementy murowe - ściana z bloczków betonowych B20
- Istniejący budynek szkoły

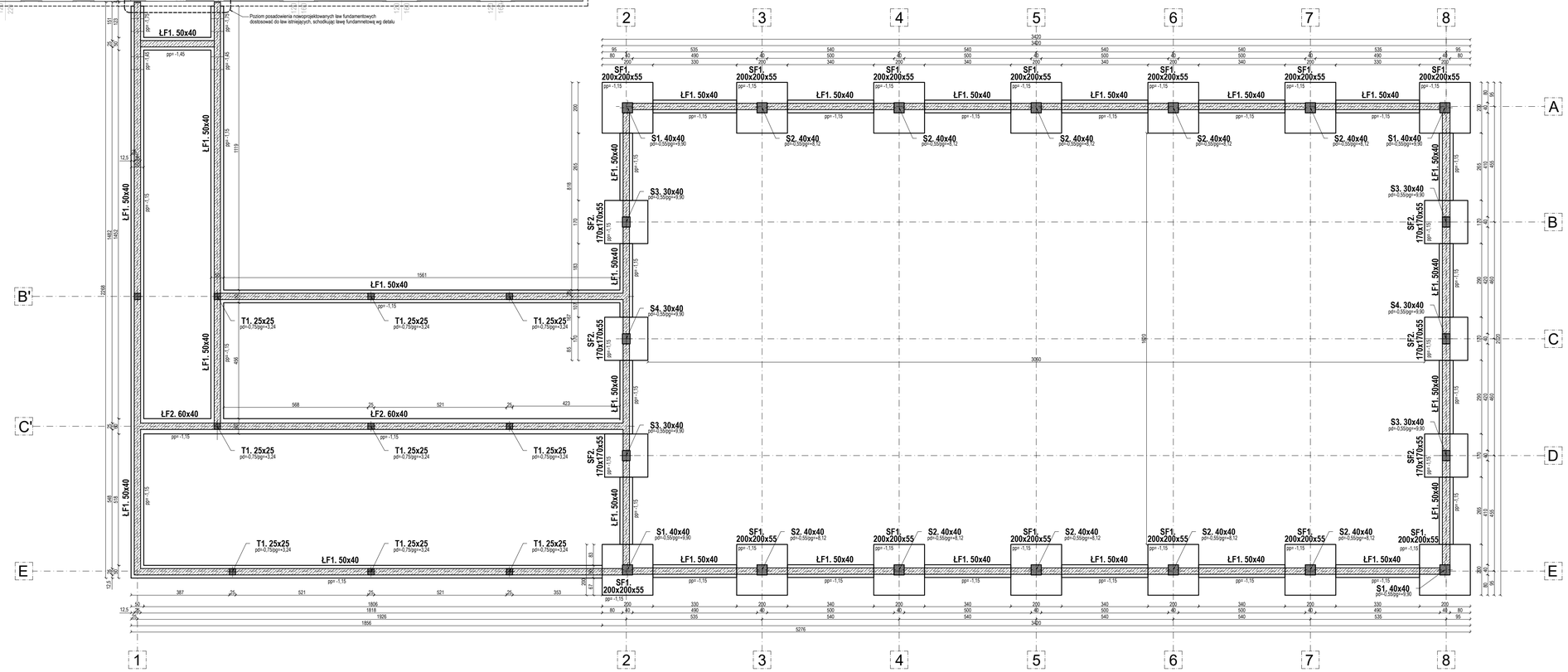

BETON: C20/25 W8
STAL ZBROJ.: AIIIN (B500A)

OTULINY:
-FUNDAMNETY: 50 mm
-POZSTAŁE ELEMENTY: 30 mm

dim	Zakład Usług Inwestycyjnych DIM sp. z o.o. K-Kożle, ul. Limanowskiego 1 tel. 4824800		
Inwestor:	Gmina Reńska Wieś ul. Pawłowicka 1, 47-208 Reńska Wieś		
Temat:	Budowa sali gimnastycznej		
Adres:	Większyce ul. Szkolna 47-208 Reńska Wieś dz nr: 1094, 2565, 2565/6		
Temat rys.:	Rzut fundamentów		01.09.2022 r.
Projektant konstukcji:	mgr inż. Tomasz Strzałka upr. nr OPL/1437/PWBKb/17		Skala: 1:100
Sprawdzający konstrukcji:	mgr inż. Adam Gugała upr. nr OPL/1509/PWBKb/18		Rys. nr K-01
Opracowujący:	mgr inż. Ignacy Szeliga		Branża: Konstrukcyjna